

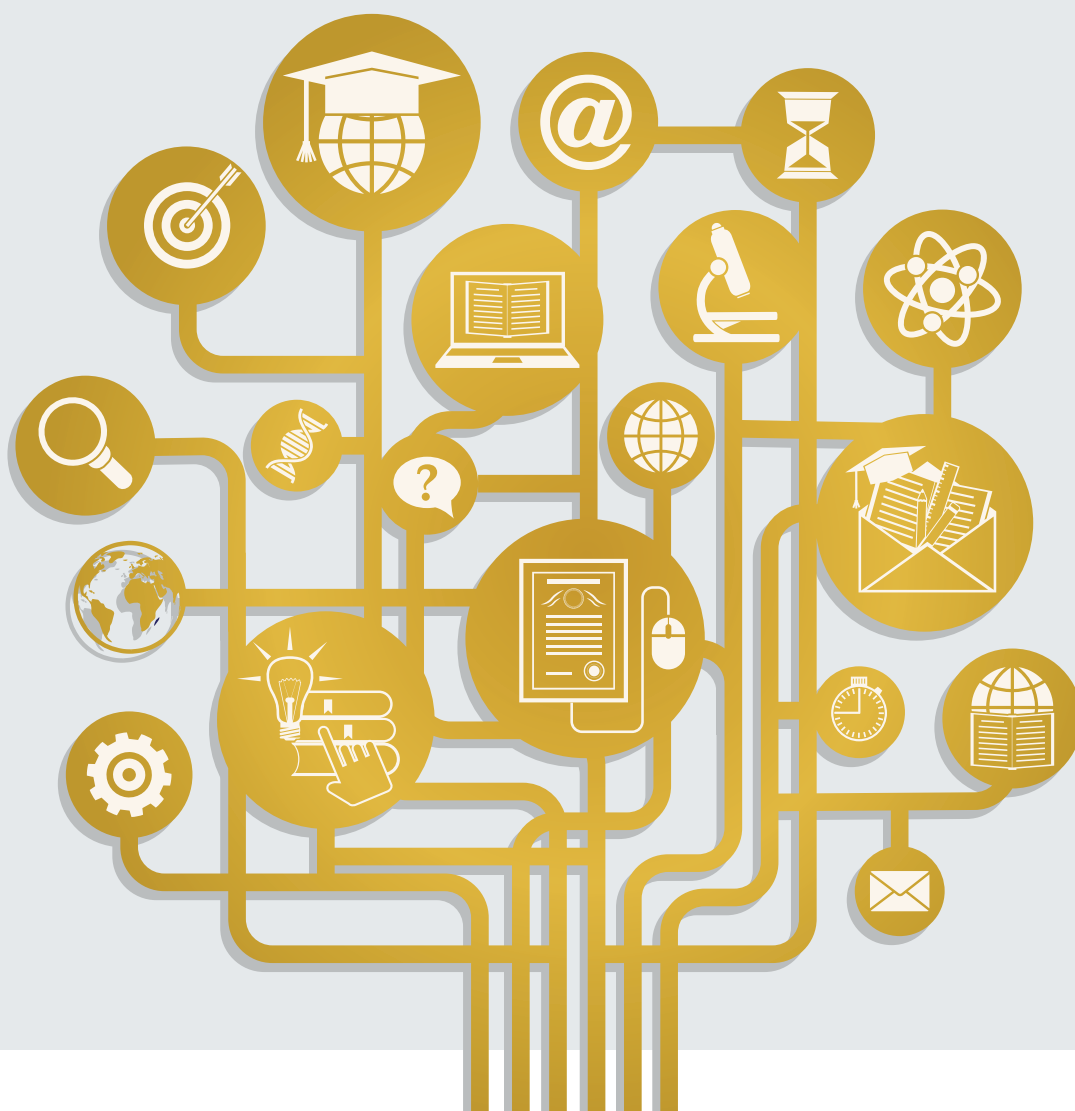

Somos uma  
**UNIVERSIDADE  
NORTE-AMERICANA**



# MESTRADO EM CIÊNCIA DA EDUCAÇÃO

---

MASTER'S PROGRAM  
IN SCIENCE OF EDUCATION





## Programa

- ★ **Ensino e Inovação no Ensino Superior**  
Teaching and Innovation in Higher Education
- ★ **Tecnologia de Educação e Comunicação**  
Education and Communication Technology
- ★ **Metodologias de Pesquisa Científica em Educação**  
Scientific Research Methodologies in Education
- ★ **Educação, Cultura e Sociedade**  
Education, Culture and Society
- ★ **Política Educacional e Análise da Educação Global**  
Educational Policy and Analysis of Global Education
- ★ **Fundamentos da Educação Especial: Processos de Atenção à Diversidade**  
Fundamentals of Special Education: Processes of Attention to Diversity
- ★ **Avaliação Educacional: Qualidade e Gestão Escolar**  
Educational Assessment: Quality and School Management
- ★ **Dificuldades de Aprendizagem e Desenvolvimento Humano Psicossocial**  
Learning Difficulties and Psychosocial Human Development
- ★ **Educação e a Relação de Gênero e Étnico-racial**  
Education and The Relationship of Gender and Ethnic-racial
- ★ **Seminário de Pesquisa I**  
Research Seminar I
- ★ **Educação, Formação de Professores e Tecnologias**  
Education, Teacher Training and Technologies
- ★ **Seminário de Pesquisa I**  
Research Seminar I



## Programa

- ★ **Seminário de Pesquisa II**  
Research Seminar II
- ★ **Seminário de Pesquisa III**  
Research Seminar III
- ★ **Estudos Avançados em Educação Inclusiva I**  
Advanced Studies in Inclusive Education I
- ★ **Estudos Avançados em Educação Inclusiva II**  
Advanced Studies in Inclusive Education II

## Artigos

- ★ Artigos publicados em revistas A1 e A2 conferem 4 créditos cada.
- ★ Artigos publicados em revistas B1 e B2 conferem 03 créditos cada.
- ★ Artigos publicados em revistas B3, B4 e B5 conferem 02 créditos cada.
- ★ Artigos completos publicados em Anais de eventos nacionais ou internacionais, com ISBN, confere 02 créditos cada.

## Linhas de pesquisa

- ★ Educação e Linguagem
- ★ Formação de Professores e Práticas Pedagógicas
- ★ Política Educacional, Planejamento e Gestão da Educação
- ★ Infância, Juventude, Inclusão, Diversidade e Espaços Educacionais.



## Carga Horária

1250 horas

## Duração

30 Meses

## Custo do Programa

Taxa de matrícula de **R\$ 500,00\***

Mensalidades **30 X R\$ 550,00**

10% de desconto para pagamento até a data de vencimento

Taxa de Apostilamento: **R\$ 4.000,00**

## Corpo Docente

Composto de Doutores com experiência e abalizada formação acadêmica.

## Coordenação

Prof. Dr Diogenes José Gusmão Coutinho

Correio eletrônico: [diogenes.gusmao@cbseducation.com](mailto:diogenes.gusmao@cbseducation.com)

## Contatos

### World University Ecumenical

7950 NW 53rd Street Suite 337 Miami, Florida

Consultoria/Escritório: 7350 Drive Suite 18

– Orlando, Flórida, FL, 32819

Telefone Sede EUA: +1 (786) 220-0394

E-mail: [Omegaconsultoriaedu@gmail.com](mailto:Omegaconsultoriaedu@gmail.com)

# Profº Ezequiel

COORDENADOR LOCAL



**+55(98) 9.8821-2569**

Escritório Brasil: +55 (85) 9.8126-6423(88) 9.9865-5921

**José Patrocínio**

COORDENADOR MASTER NACIONAL DE EXPANSÃO